



1

Órganos de gobierno

PATRONATO	
PRESIDENTE	José Barbosa Hernández
VICEPRESIDENTE	Ignacio Baeza Gómez
VOCALES	Tomás Bobo Díaz
	José Luis Catalinas Calleja
	Teófilo Domínguez Anaya
	Fundación Ignacio Larramendi (Representante: Miguel Hernando de Larramendi Martínez)
	César García Otero
	José Hernández Barbosa
	Miguel Herreros Altamirano
	Tomás Hidalgo Aranda
	Andrés Jiménez Herradón
	Alfredo Montes García
	Humberto Pérez Hidalgo
	Jorge Carlos Petit Sánchez
	Asunción Rodríguez Betancor
	Julián Pedro Sáenz Cortés
	Juan Francisco Sánchez Mayor
Isabel Suárez Velázquez	
SECRETARIO	Jaime Álvarez de las Asturias Bohorques Rumeu
DIRECTORA	Esther Martel Gil

PRESIDENTES DE HONOR
Fernando Arencibia Hernández
Julio Caubín Hernández

PATRONOS HISTÓRICOS
Manuel Jordán Martinón
Silvestre de León García
Santiago Rodríguez Santana
Félix Santiago Melián

COMISIÓN DIRECTIVA	
PRESIDENTE	José Barbosa Hernández
VICEPRESIDENTE	Ignacio Baeza Gómez
VOCALES	Teófilo Domínguez Anaya
	Tomás Hidalgo Aranda
	Humberto Pérez Hidalgo
	Julián Pedro Sáenz Cortés
	Isabel Suárez Velázquez
SECRETARIO	Jaime Álvarez de las Asturias Bohorques Rumeu
DIRECTORA	Esther Martel Gil

Composición de los órganos de gobierno en la fecha de formulación del Informe Anual 2014.

2

Información general

FUNDACIÓN MAPFRE GUANARTEME es una entidad privada y sin ánimo de lucro, que nace en 1985 con el objetivo fundamental de servir de apoyo al desarrollo cultural y social de la comunidad canaria.

En el ámbito cultural, organizamos actividades con las que profundizamos en múltiples materias, especialmente relacionadas con las artes plásticas, la música, la literatura y el teatro.

A través del Programa ABRAZOS para el fomento de la Acción Social, colaboramos activamente con otras

organizaciones públicas y privadas de la comunidad canaria, con proyectos dirigidos a mayores, niños, jóvenes y discapacitados, los colectivos más desfavorecidos y que se encuentran en riesgo de exclusión social.

Asimismo, por su cercanía geográfica con las Islas Canarias, desarrollamos y apoyamos proyectos de mejora de la calidad de vida en el continente africano.

El siguiente cuadro refleja de forma numérica las actividades llevadas a cabo por FUNDACIÓN MAPFRE GUANARTEME en 2014:



	Número de Actividades	Directos	PARTICIPANTES	
			Web	Total
Seminarios, cursos y otros eventos	133	4.886	41.757	46.643
Actividades didácticas	19	37.622	13.621	51.243
Publicaciones	24	0	14.205	14.205
Premios, becas y concursos	69	114	30.789	30.903
Exposiciones de arte	23	24.976	21.797	46.773
Conciertos	25	2.781	20.421	23.202
Acciones de índole social	29	15.825	15.317	31.142
TOTAL	322	86.204	157.907	244.111

3

Actividades fundacionales 2014

ACCIÓN SOCIAL

21 cursos y jornadas orientadas a la formación de profesionales del tercer sector, con la finalidad de ofrecer herramientas y recursos para el trabajo con niños y jóvenes.

— 23 talleres diseñados para mantener, fortalecer y desarrollar las funciones mentales y motoras de las personas, especialmente de los mayores.

— Presentación del documental Paisajes submarinos de las Islas Canarias en Gran Canaria, La Palma, La Laguna (Tenerife) y en el Festival Internacional de Cine Medioambiental de Canarias en Garachico (Tenerife).

— Concesión de 60 becas de estudio e investigación.

— Charlas informativas para alumnos de secundaria sobre sustancias nocivas y adictivas con el fin de conseguir un desarrollo más saludable de nuestros jóvenes.

— Prevención de la drogadicción y el absentismo escolar de los jóvenes del barrio de Schamann, a través de la Asociación Aula de la Naturaleza El Pinar.

— Formación en seguridad vial para los alumnos de primaria de Gran Canaria.

— Talleres sobre conservación del agua y energía para escolares de todas las islas.

— Actividades lúdicas y entrega de libros en el Hospital Materno Infantil de Gran Canaria, Hospital Universitario de Tenerife y en el Hospital de la Candelaria de Tenerife, con el Proyecto Sonrisas.

— Integración social de los niños a través de la música en el programa Barrios Orquestados en Tamaraceite, desarrollado por la Asociación Bela Bartock.



Concesión de becas Erasmus + para los alumnos de la Universidad de Las Palmas de Gran Canaria



Exposición del proyecto Avanzando Juntos: Arte y Discapacidad

- Desarrollo del programa Yo Conozco mi Fauna de AVAFES Canarias para el fomento la educación ambiental dirigido a las asociaciones de colectivos con discapacidad intelectual: ACTRADE (Asociación Canaria de Personas con Trastornos Generalizados del Desarrollo), ASPERCAN (Asociación Asperger Islas Canarias), ADEPSI (Asociación de integración laboral y social a las personas con discapacidad intelectual en edad adulta), FUTUCAN (Fundación Tutelar Canaria de Down Las Palmas) y AFESur (Asociación Comarcal de Familias de Personas con Enfermedades Mentales Crónicas).
- Actividades terapéuticas y culturales dirigidas al colectivo de la Asociación de Enfermos Medulares ASPAYM y AFESur.
- Apoyo a las actividades extraescolares y de ocio de niños de Nuevo Futuro en el hogar de Lomo Apolinario.
- Un Verano en la Fundación: talleres lúdico-educativos dirigidos a los menores de Nuevo Futuro y de los barrios del Cono Sur de la ciudad de Las Palmas de Gran Canaria.
- Proyecto Avanzando Juntos: Arte y Discapacidad, con exposición de los trabajos realizados y su proceso de creación. El objetivo de este proyecto es aprovechar las ventajas que proporciona el mundo artístico para ofrecer a las personas con necesidades especiales de los colectivos APAELP (Asociación de Padres de Alumnos con Discapacidad en Aulas en Clave de la Provincia de Las Palmas) y APROSU (Asociación Protectora de Personas con Discapacidad Intelectual de Las Palmas) la oportunidad de desarrollar su capacidad creadora.
- Seis proyectos dirigidos a favorecer la integración de las personas mayores, niños y jóvenes, para prevenir su vulnerabilidad social.
- Reciclaje de residuos textiles e inserción laboral a través del Proyecto Tabita. Fundación Cáritas.
- Programa de deshabituación de adicciones. Fundación Forja.
- Integración laboral y social de personas adultas en situación de pobreza o en riesgo de padecerla. Obra Social de Acogida y Desarrollo.
- Donación a la Orden Hospitalaria de los Hermanos de San Juan de Dios en reconocimiento al apoyo que prestan desde hace cuatro décadas a las personas dependientes y a sus familiares.
- Cesión de local para la entrega de comida y enseres a familias necesitadas y al colectivo de inmigrantes a la Asociación de Caridad San Vicente de Paúl.

ÁFRICA

Mantenimiento de la residencia de niñas construida por FUNDACIÓN MAPFRE GUANARTEME en Mbar y sostenimiento del Internado Infantil en Dakar, de la Orden Franciscana Misioneras de María en Senegal.

- Educación Sanitaria en Senegal: acción formativa en sensibilización en temas sanitarios, en coordinación con la Asociación de Puestos de Salud Privados Católicos, las Hermanas Franciscanas Misioneras de María y Radio ECCA Fundación Canaria.
- Construcción de una escuela en Senegal, en coordinación con UNICEF.



Taller El Reino de la Energía

CULTURA

Exposición de los proyectos de artistas seleccionados presentados a la convocatoria pública para fomentar y estimular la creatividad de nuestros creadores y promover y consolidar nuestro acervo cultural acercándolo al gran público.

- Realización de la primera parte del proyecto titulado Usar y Tirar y que fue seleccionado en la convocatoria de Bellas Artes en 2013 (Plaza del Adelantado, Tenerife).
- Itinerancia a la isla de Fuerteventura de las exposiciones Bajo de las Gerardias, Santuario de la Biodiversidad Marina y La Historia de Isora, Matriarca de una Manada de Calderones en el Piélagos.



Presentación del libro *Geografía Botánica. Historia Natural de las Islas Canarias*



Entrega de premios del concurso escolar Marcadores de Libros

– Itinerancia a la isla de Lanzarote de la exposición Canarias con Salacot: África Subsahariana como Lugar de Emigración (1936-1975).

– Muestra de los trabajos realizados por los alumnos de los talleres que organiza FUNDACIÓN MAPFRE GUANARTEME.

– 61 cursos, seminarios y talleres donde se analizaron, debatieron y profundizaron en el conocimiento de las artes y en sus diferentes lenguajes y disciplinas.

– Publicación de las actas y seminarios impartidos y los relatos de los concursos convocados.

– Edición de los catálogos de las exposiciones y de la revista *Apuntes*, que recoge la actividad realizada por la FUNDACIÓN MAPFRE GUANARTEME en el año.

– Celebración de conciertos con el objetivo de acercar la música a todos los sectores sociales, difundir la producción de los músicos canarios en la historia e impulsar a nuevos compositores e intérpretes a través de la convocatoria pública anual de proyectos musicales.

– Concierto benéfico a favor de la Orden Hospitalaria de los Hermanos de San Juan de Dios, en Las Palmas de Gran Canaria.



Curso La Musicoterapia como Modelo de Terapia contra el Estrés

- Lectura dramatizada de Marianela, de Benito Pérez Galdós, realizada por el Aula de Lectura Dramatizada del Centro Superior de Arte Dramático Escuela de Actores de Canarias.
- XIV Edición del concurso de relatos cortos Rescatando la Memoria.
- XIV Edición del concurso fotográfico Rincones de Arucas: La música que nos Acompaña.
- V Edición del concurso Relatos Cortos Ángel Guerra dirigido a los internos de los centros penitenciarios.
- III Edición del concurso Cuentos Solidarios.
- Concurso escolar Marcadores de Libros.
- VI certamen de Artes Plásticas Atrium´14.
- Visitas didácticas a las exposiciones en las salas de FUNDACIÓN MAPFRE GUANARTEME dirigidas a escolares para incentivar la creatividad en todos los campos del arte y promover el respeto hacia el patrimonio histórico-cultural.
- Actividades teatrales para los escolares a través de los proyectos Entrenamiento dramático para estudiantes para los alumnos de secundaria y Pequeñas personas, grandes personajes, para alumnos de primaria.
- Proyecto pedagógico Teatrae, teatro escolar para imaginar y sorprenderte, en colaboración con el Teatro Cuyás con el fin de fomentar la afición de los jóvenes y niños al teatro.
- Premio extraordinario de fin de enseñanzas profesionales del Conservatorio Superior de Música de Las Palmas de Gran Canaria.

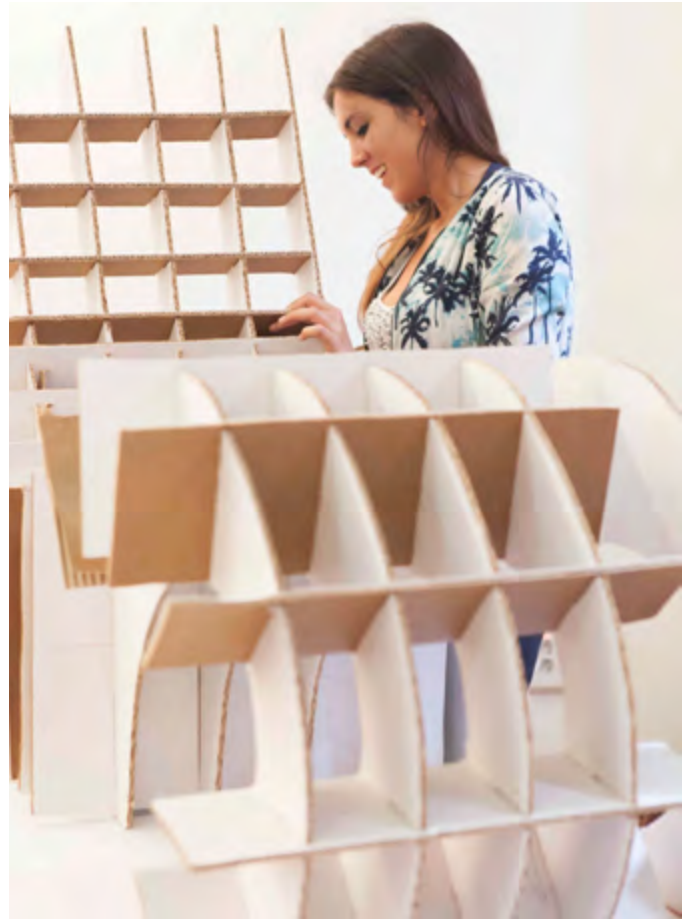

Taller El Mueble de Cartón



Concierto del cuarteto de saxofones Travesía



Exposición Rafael de Penagos. Los Años del Charlestón

4

Información económica

— En el ejercicio 2014 los ingresos de FUNDACIÓN MAPFRE GUANARTEME han ascendido a 4,6 millones de euros, cifra que representa un incremento del 2,6 por 100 respecto al ejercicio anterior.

— Las cantidades empleadas en la realización de actividades fundacionales, incluyendo los gastos de administración, han alcanzado la cifra de 3,3 millones de euros, cifra que representa un decremento del 5,9 por 100 respecto al ejercicio anterior.

INGRESOS

DATOS EN MILLONES DE EUROS

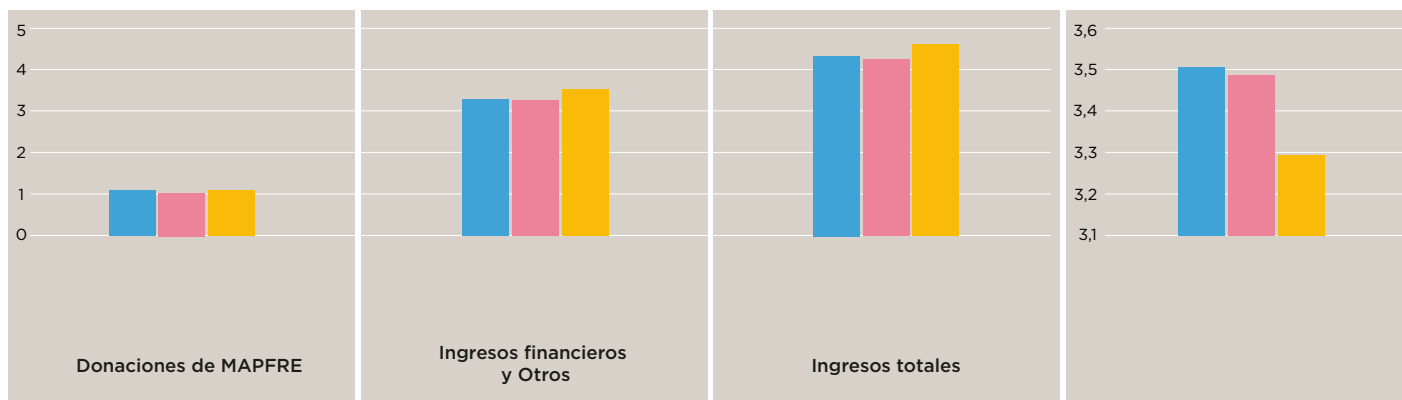

GASTOS

DATOS EN MILLONES DE EUROS



■ REAL 31/12/2013 ■ PRESUPUESTO 31/12/2014 ■ REAL 31/12/2014

— Las cantidades empleadas en las distintas actividades fundacionales durante el ejercicio 2014 se han destinado principalmente a las actividades relacionadas con la Cultura (43 por 100), la Acción Social (53,8 por 100) y la Seguridad Vial (3,2 por 100). A continuación se presenta la citada información de forma gráfica y comparada con la del ejercicio anterior.

APLICACIÓN DE FONDOS POR ÁREAS DE ACTIVIDAD 31/12/2014

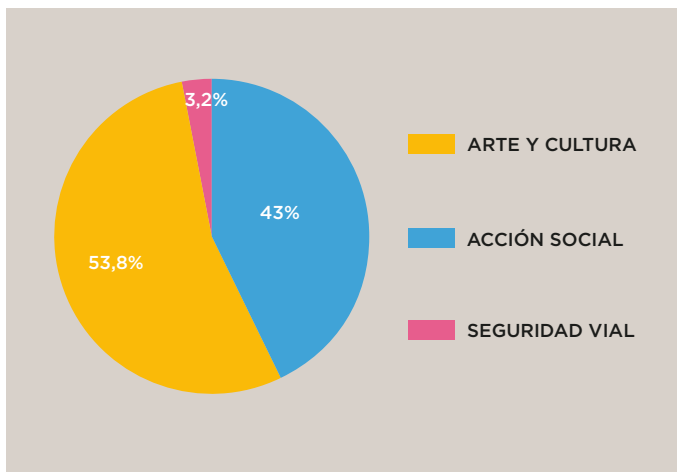

— El presupuesto aprobado por el Patronato para 2015 se destinará a las actividades relacionadas con la Cultura (48,2 por 100), la Acción Social (50,4 por 100), y la Seguridad Vial (1,4 por 100).

APLICACIÓN DE FONDOS POR ÁREAS DE ACTIVIDAD PRESUPUESTO 2015

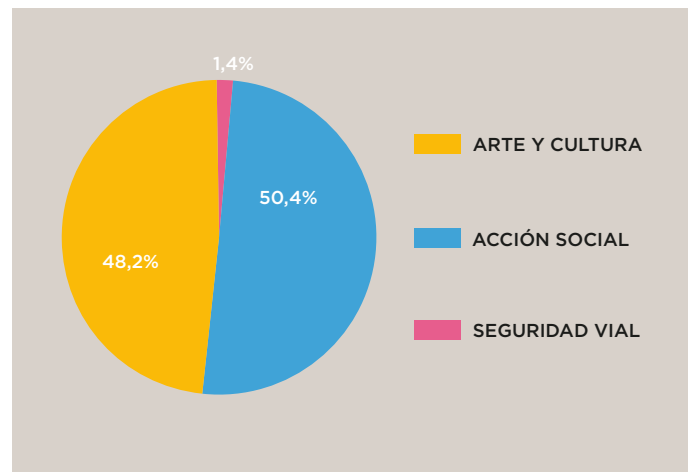

— El excedente del ejercicio 2014 ha sido positivo por importe de 1,3 millones de euros

EXCEDENTES

DATOS EN MILLONES DE EUROS

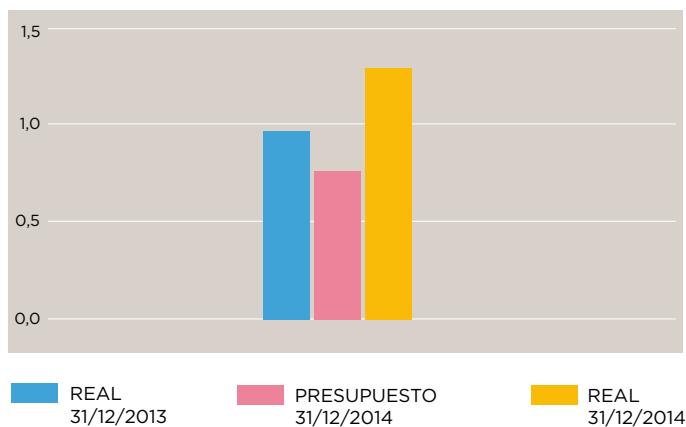

BALANCE

— A 31 de diciembre de 2014, el patrimonio de la Fundación se elevaba a 85,4 millones de euros.

ACTIVO	31/12/13	31/12/14
ACTIVO NO CORRIENTE	70,3	80,7
Inmovilizado	7,9	7,7
Inversiones financieras a largo plazo	62,4	73,0
ACTIVO CORRIENTE	6,4	5,2
Inversiones financieras a corto plazo	6,1	4,5
Tesorería	0,3	0,7
TOTAL ACTIVO	76,7	85,9

Millones de euros

PASIVO	31/12/13	31/12/14
PATRIMONIO	76,1	85,4
PASIVO CORRIENTE	0,6	0,5
- Acreedores comerciales y otras cuentas a pagar	0,6	0,5
TOTAL PASIVO	76,7	85,9

Millones de euros

LIQUIDACIÓN PRESUPUESTARIA 2014

CONCEPTOS	31/12/14	
	PRESUPUESTO	REAL
Donación de la FUNDACIÓN MAPFRE.	1,00	1,08
Ingresos financieros y otros.	3,25	3,51
Actividades y gastos de administración	3,49	3,30
Excedentes	0,76	1,29

Millones de euros

5

Relaciones institucionales

A continuación se detallan las principales instituciones con las que la FUNDACIÓN MAPFRE GUANARTEME ha desarrollado colaboraciones concretas a lo largo del ejercicio 2014:

- ACTRADE, Asociación Canaria de Personas con Trastornos Generalizados del Desarrollo
- ADEPSI, Asociación de integración laboral y social a las personas con discapacidad intelectual en edad adulta
- ADIPYMES
- AFESur, Asociación Comarcal de Familias de Personas con Enfermedades Mentales Crónicas
- Asociación Bela Bartock
- Asociación Canaria de Enfermos Medulares ASPAYM
- Asociación de Caridad San Vicente de Paúl
- Asociación de Personas Sordas de Gran Canaria
- Asociación Aula de la Naturaleza El Pinar
- Asociación Padre Laraña
- Asociación para el Progreso de la Investigación del Hospital de Gran Canaria Dr. Negrín
- Asociación Libertad y vida
- Asociación Raíz del Pueblo
- Asociación Veterinaria para la Atención de la Fauna Exótica y Salvaje, AVAFES Canarias
- APAELP, Asociación de Padres de Alumnos con Discapacidad en Aulas en Clave de la Provincia de Las Palmas
- APROSU, Asociación Protectora de Personas con Discapacidad Intelectual de Las Palmas
- ASPERCAN, Asociación Asperger Islas Canarias
- Ayuntamientos de las islas
- Cabildos de las islas
- Cáritas Diocesana de Canarias
- Cáritas Diocesana de Tenerife
- Centro Penitenciario Las Palmas I Salto del Negro
- Conservatorio Profesional de Música de Las Palmas de Gran Canaria
- Conservatorio Superior de Música de Canarias
- Consorcio de Bomberos de la Isla de La Palma
- Complejo Hospitalario Universitario Insular-Materno Infantil de Gran Canaria
- Club Deportivo San Fernando de Maspalomas
- FASICAN
- Fundación Bravo Murillo
- Fundación Canaria Cáritas para la Integración Sociolaboral
- Fundación Canaria de Artes Escénicas y de la Música de Gran Canaria del Teatro Cuyás
- Fundación FORJA
- FUNDACIÓN MAPFRE
- Fundación Pere Tarrés
- FUTUCAN, Fundación Tutelar Canaria de Down Las Palmas
- Gobierno de Canarias
- Hospital Universitario de Gran Canaria Dr. Negrín
- Hospital Universitario Nuestra Señora de Candelaria
- Hospital Universitario Materno Infantil de Canarias
- Instituto de Estudios Hispánicos
- Museo Canario
- Nuevo Futuro
- Obispos de Canarias
- Obra Social de Acogida y Desarrollo - Centro Dr. O´Shanahan
- Obra Social San Benito
- OCIDE
- Orden Franciscanas Misioneras de María. Senegal
- Radio ECCA Fundación Canaria
- Real Academia de Medicina de Santa Cruz de Tenerife
- Real Sociedad Económica de Amigos del País de Tenerife
- UNICEF
- Universidad de La Laguna. Tenerife
- Universidad de Las Palmas de Gran Canaria

6

Convenios de colaboración

A lo largo del ejercicio 2014, FUNDACIÓN MAPFRE GUANARTEME ha firmado los 40 convenios que a continuación se detallan. Todos ellos siguen en vigor:

UNIVERSIDAD DE LAS PALMAS DE GRAN CANARIA

- Becas de Movilidad Erasmus
- Convocatoria del concurso Cuentos Solidarios según convenio con el Servicio de Publicaciones de la ULPGC

UNIVERSIDAD DE LA LAGUNA

- Becas de Movilidad Erasmus

CONSERVATORIO SUPERIOR DE MÚSICA DE CANARIAS

- Becas de Movilidad Erasmus

CONSERVATORIO PROFESIONAL DE MÚSICA DE LAS PALMAS DE GRAN CANARIA

- Premio Especial de Fin de Enseñanzas Profesionales

RADIO ECCA FUNDACIÓN CANARIA

- Proyecto Educación Sanitaria en Senegal

MUSEO CANARIO

- Realización de trabajos de catalogación sobre su Colección de Fotografía Histórica y su Fondo Fotográfico Teodoro Maisch

CÁRITAS PARROQUIAL DE CANARIAS

- Proyecto Mujeres del Barrio de San José
- Proyecto Mujeres del Barrio San Nicolás

CÁRITAS DIOCESANA DE CANARIAS

- Proyecto Acompañamiento Familiar
- Proyecto Intervención en el Cono Sur de Las Palmas de Gran Canaria

CÁRITAS DIOCESANA DE TENERIFE

- Proyecto Mayores del Barrio de Finca España
- Proyecto Jóvenes del Barrio de Finca España

FUNDACIÓN CANARIA CÁRITAS DE LA INTEGRACIÓN SOCIOLABORAL

- Proyecto Reciclaje de residuos textiles de la isla de Gran Canaria en el barrio de Lomo Blanco

NUEVO FUTURO

- Proyecto Tienes un Hogar

ASOCIACIÓN AULA DE LA NATURALEZA EL PINAR

- Proyecto Desarrollo social en el Barrio de Schamann

FUNDACIÓN FORJA

- Proyecto Por una Vida Mejor
- Convenios de colaboración con el fin de apoyar económicamente los procesos de desintoxicación

OBRA SOCIAL DE ACOGIDA Y DESARROLLO

- Oportunidades para la inserción

ASOCIACIÓN CANARIA DE ENFERMOS MEDULARES ASPAYM

- Proyecto de actividades terapéuticas, culturales, de ocio y tiempo libre

ORDEN FRANCISCANA MISIONERAS DE MARÍA

- Proyecto Niños y Jóvenes Senegaleses

ASOCIACIÓN DE CARIDAD SAN VICENTE DE PAÚL

- Proyecto Esta es tu Casa

ASOCIACIÓN AFESUR

- Proyecto de actividades de ocio y tiempo libre

ASOCIACIÓN BELA BARTOCK

- Proyecto Barrios Orquestados

AVAFES CANARIAS

- Proyecto Conoce tu Fauna

ASOCIACIÓN PADRE LARAÑA

- Proyecto de intervención socioeducativa con adolescentes en riesgo de exclusión social

ASOCIACIÓN APAELP

- Proyecto Avanzando Juntos: Arte y Discapacidad

UNICEF

- Proyecto de construcción de una escuela en Senegal

HOSPITAL UNIVERSITARIO DE GRAN CANARIA DR. NEGRÍN Y LA FUNDACIÓN CANARIA DE INVESTIGACIÓN Y SALUD

- Convenio de colaboración para la financiación del proyecto titulado La evaluación de complicaciones crónicas, adherencia al tratamiento y aspectos psicológicos de pacientes con Enfermedad Renal Crónica Terminal en el área norte de Las Palmas, en el Servicio de Nefrología y liderado por el Dr. José Carlos Rodríguez Pérez

ASOCIACIÓN RAÍZ DEL PUEBLO, FUERTEVENTURA

- Convenio de colaboración para la puesta en marcha del taller La Música Popular en la isla de Fuerteventura para la formación de niños y jóvenes

PARROQUIA DE LA SAGRADA FAMILIA

- Convenio para el mantenimiento del Centro Parroquial Sagrada Familia

REAL ACADEMIA DE MEDICINA DE SANTA CRUZ DE TENERIFE

- Convenio para apoyar la edición de la revista digital *Ars Clínica Académica*

REAL SOCIEDAD ECONÓMICA AMIGOS DEL PAÍS DE TENERIFE

- Convenio para apoyar la divulgación del fondo bibliográfico de Nava en la Red BICA (Red de Bibliotecas de Canarias)

CABILDO INSULAR DE LANZAROTE

- Convenio para llevar la actividad en materia medioambiental El Reino del Agua a los alumnos de tercer ciclo de primaria de la isla

CABILDO INSULAR DE LA PALMA

- Convenio para llevar la actividad en materia medioambiental El Reino del Agua a los alumnos de tercer ciclo de primaria de la isla

CABILDO INSULAR DE LA GOMERA

- Convenio para llevar la actividad en materia medioambiental El Reino del Agua a los alumnos de tercer ciclo de primaria de la isla

CABILDO INSULAR DE EL HIERRO

- Convenio para llevar la actividad en materia medioambiental El Reino de la Energía a los alumnos de tercer ciclo de primaria de la isla

CLUB DEPORTIVO SAN FERNANDO DE MASPALOMAS

- Convenio para la impartición de clases educativas para los jóvenes que integran el club

FUNDACIÓN CANARIA DE ARTES ESCÉNICAS Y DE LA MÚSICA DE GRAN CANARIA DEL TEATRO CUYÁS

- Convenio de colaboración para la puesta en marcha del Proyecto Pedagógico del Teatro Cuyás en la temporada 2014-2015, para el fomento de la afición de los jóvenes y niños al teatro a través del Proyecto Teatrae, el desarrollo de proyectos teatrales en los centros docentes a través de Proyecto Creamos y Teatro en el aula y la creación y mantenimiento de un espacio web para divulgación del Proyecto Pedagógico, materiales y recursos

7

Reconocimientos y Premios recibidos en 2104

FUNDACIÓN MAPFRE GUANARTEME ha sido distinguida en 2014 por su labor solidaria en el I Encuentro de ONG y Empresas Solidarias organizado por el ayuntamiento de Las Palmas de Gran Canaria. El galardón fue otorgado por diferentes instituciones públicas y privadas que eligieron a seis empresas a las que se debía reconocer por su labor solidaria. El Presidente de FUNDACIÓN MAPFRE GUANARTEME recogió el premio en un acto celebrado el 4 de diciembre de 2014.

8

Principales retos para 2014

En 2015, FUNDACIÓN MAPFRE GUANARTEME potenciará y consolidará el Programa Abrazos para evitar la exclusión social de la población.

9

Agradecimientos

La FUNDACIÓN MAPFRE GUANARTEME expresa su reconocimiento público a cuantos han expuesto en sus salas de exposiciones; a los colaboradores y beneficiarios de conciertos, cursos, talleres, jornadas y seminarios, publicaciones y proyectos sociales; a los participantes en convocatorias públicas, concursos y actividades didácticas; a todas aquellas instituciones y personas que, de alguna manera, han colaborado en el ejercicio 2014 en el desarrollo de sus actividades.

INFORME ANUAL 2014

FUNDACIÓN **MAPFRE** **g**uanarteme

Juan de Quesada, 10
35001 Las Palmas de Gran Canaria

Tel.: 928 31 03 33

Fax: 928 31 94 58

E-mail: infofmg@mapfre.com

www.fundacionmapfreguanarteme.es